

CURRICULUM
V I T A E ■

G I O V A N N I T O M A S S E T T I

INFORMAZIONI PERSONALI

Nome TOMASSETTI, GIOVANNI
Indirizzo ~~VIALE DELLE PROVINCE 28/A, 00182 ROMA~~
Telefono ~~06/626/6187888, studio 06/77678888~~
Fax ~~06/77678888~~
E-mail ~~giannimassetti@libero.it~~
PEC ~~giannimassetti@cardinalipos.it~~
Nazionalità italiana
Data di nascita 11/07/1974

ISTRUZIONE E FORMAZIONE

21/10/2005-17/06/2009 **Dottorato di ricerca in “Architettura degli Interni e Allestimento”**,
Dipartimenti ArCos e DiAr, “Sapienza”, Università di Roma.
Tesi in Museografia dal titolo “Origine ed evoluzione delle strutture museali
moderne. L'architettura del museo a Roma”,
Relatore Prof. Giancarlo Rosa.

21/12/2010 **Laurea in Architettura con lode presso la Facoltà di Architettura**,
Università di Roma “La Sapienza”, corso di Laurea via Flaminia
Tesi di Laurea: Recupero di un edificio esistente.

Luglio 1993 **Maturità classica**
Liceo Classico Marco Terenzio Varrone, Rieti

COMPETENZE E CAPACITA' PERSONALI

Inglese B1

Francese A2

Capacità e competenze relazionali e organizzative capacità di coordinamento di gruppi di lavoro, composti da figure professionali con diverse competenze, acquisite in ambiente universitario e professionale. Tali esperienze sono state condotte come componente prima e capogruppo poi (Seminari, Seminari di Laurea, Workshop, Workshop di Laurea, Master, Ricerche universitarie, Concorsi di Progettazione, Progettazione),



presso La Facoltà di Architettura di Roma con il Prof. Giancarlo Rosa, Prof. Adolfo Sajeve, Prof. Luigi Gazzola, Prof. Andrea Grimaldi, presso il Dipartimento DIAR, il Dipartimento ARCOS, con lo STUDIOTECA Architetti Associati e altri progettisti, come dettagliatamente indicato nelle successive sezioni del CV.

Capacità e competenze tecniche

Utilizzo del computer, PC e MAC, con tutti i principali software grafici e non, Autocad, Archicad, Photoshop, Art-lantis, QuarkXpress, Powerpoint, Office.

Altre capacità e competenze

Abilitazione al ruolo di Coordinatore per la sicurezza in fase di progettazione ed esecuzione dei lavori nei cantieri temporanei o mobili ai sensi del D.Lgs. n° 81 del 09 Aprile 2008.

Patente o patenti

B

PROGETTI DI RICERCA

2012

Allestimento della mostra: “Francesco, il Santo. Capolavori nei secoli e dal territorio reatino”

a cura di Anna Imponente e Gianfranco Formichetti

Sotto l’Alto Patronato del Presidente della Repubblica
con il Patrocinio della Presidenza del Consiglio dei Ministri
e del Ministero per i Beni e le Attività Culturali
Rieti, 16 giugno – 4 novembre 2012
Opera realizzata.

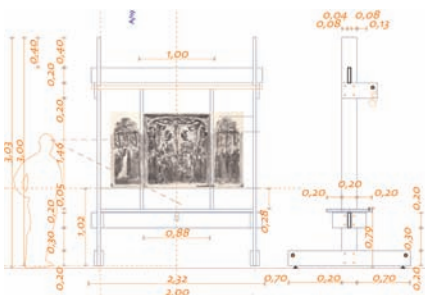

2011

Cento idroterapico e ambulatorio della Società IDROS

Opera realizzata.

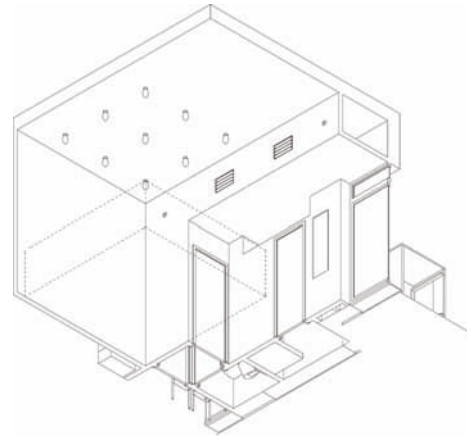

Progettazione esecutiva e lavori di riqualificazione ambientale della zona CED,

edificio INAIL, Via Santuario Regina degli Apostoli, Roma

Opera in corso di realizzazione.

Con L. Lanini, T. Brasiliano, M. Raitano

Progettazione architettonica di 24 alloggi di edilizia residenziale pubblica, Comune di Pontinia (Lt) - P. di Z. 167

Opera in corso di realizzazione.

Con T. Brasiliano, F. Redi, L. Mastroianni, G. Macali, G. Iandolo, M. Calvano.

Riqualificazione di un'unità immobiliare sita in via Veio, Roma

Opera realizzata.

Con A. Montesi, T. Brasiliano

Progetto del nuovo auditorium-aula magna Leonardo, Terracina (Lt)

Opera in corso di realizzazione.

Con T. Brasiliano, A. Grimaldi.



Progetto di riqualificazione dell'atrio della Facoltà di Architettura, via Gianturco, Roma

Opera realizzata.

Con: A. Grimaldi, V. Ottavino

2002-2009

Museo del Vulcanismo Ernico, Giuliano di Roma (FR)

Opera realizzata

Con: T. Brasiliano, A. Cusmai, A. Grimaldi, N. Sardo

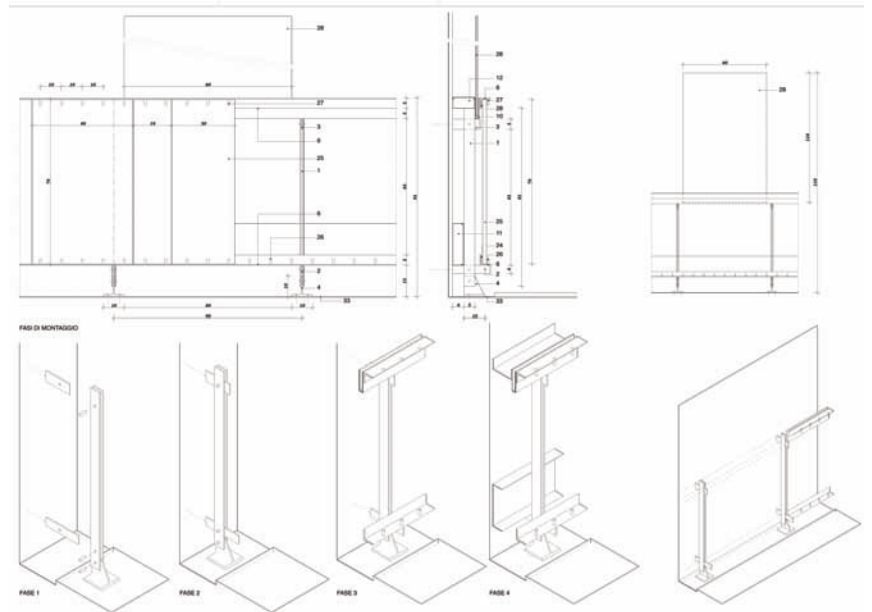

2002-2009

Museo dell'Energia, Ripi (FR)

Opera realizzata

Con: T. Brasiliano, A. Cusmai, A. Grimaldi,
C. Proietti, N. Sardo

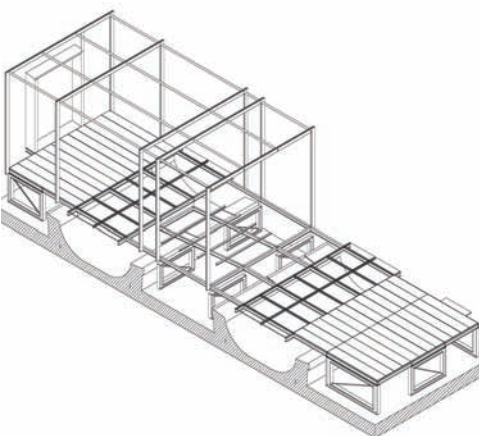

2009

Allestimento della mostra dei progetti degli studenti del Corso di Architettura degli Interni. Prof. Andrea Grimaldi



Con: A. Grimaldi, V. Ottavino

2007-2009

Progettazione del padiglione della Provincia di Latina al BIT di Milano

Opera realizzata.

Con: T. Brasiliano, A. Grimaldi

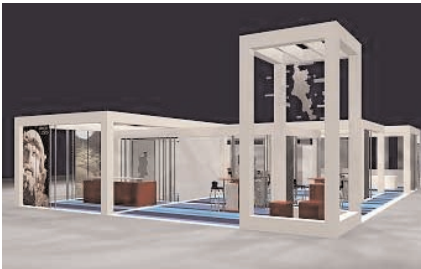

Restauro e riqualificazione del Teatro Flavio Vespasiano di Rieti

Opera realizzata

Con: T. Brasiliano, A. Cusmai, A. Grimaldi, N. Sardo

Completamento dell'area artigianale e realizzazione del nucleo direzionale, Torrita Tiberina (Roma)

Opera realizzata

Con: T. Brasiliano, A. Cusmai, A. Grimaldi, C. Proietti, N. Sardo

Recupero e rifunionalizzazione dell'ex cartiera Visocchi, Atina (Fr)

Progetto esecutivo

Con: T. Brasiliano, A. Cusmai, A. Grimaldi, N. Sardo

Accessibilità, valorizzazione e musealizzazione della Rocca di Itri (LT)



Progetto definitivo

Con: T. Brasiliano, A. Cusmai, A. Grimaldi, N. Sardo

2008

**Allestimento dell'aula magna dell'Istituto di istruzione secondaria
"Carlo e Nello Rosselli" di Aprilia (LT)**

Opera realizzata

Con: T. Brasiliano, A. Cusmai, A. Grimaldi, N. Sardo

**Recupero funzionale ed allestimento dell'ex chiesa di S. Maria Assunta
in Cielo a Sperlonga (LT)**

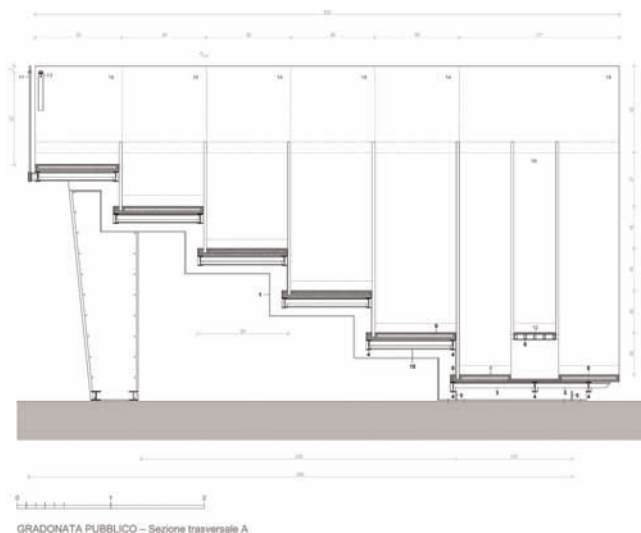

GRADONATA PUBBLICO - Sezione trasversale A

Opera realizzata

Con: T. Brasiliano, A. Cusmai, A. Grimaldi, C. Proietti, N. Sardo

**Museo delle società segrete iniziatiche
Roccasecca dei Volsci (LT)**

2007

Progetto definitivo

Con: T. Brasiliano, A. Cusmai, A. Grimaldi, C. Proietti, N. Sardo

Nuovo allestimento della farmacia Longo, Roma

Progetto esecutivo

2005-2009

Con: T. Brasiliano, A. Cusmai, A. Grimaldi, N. Sardo

**Sistemazioni esterne del
Museo demoantropologico del Brigantaggio**

Opera realizzata

Con: T. Brasiliano, A. Cusmai, A. Grimaldi, C. Proietti, N. Sardo



- 2000-2005 **Riqualificazione edilizia ed impiantistica del percorso di rappresentanza del Palazzo del Governo a Latina**
Opera realizzata
Con: T. Brasiliano, A. Cusmai, A. Grimaldi, N. Sardo
- 2004 **Riqualificazione funzionale del cinema-teatro Saranieri a Itri (LT)**
Progetto esecutivo
Con: T. Brasiliano, A. Cusmai, A. Grimaldi, N. Sardo
- 2003 **Riqualificazione spaziale del Palazzo del Governo di Latina**
Opera realizzata.
Con T. Brasiliano, A. Cusmai, A. Grimaldi, N. Sardo.
- Consolidamento, ristrutturazione e riqualificazione di un edificio in via Roma, Rieti**
Opera realizzata
Con M. Tomassetti
- 2001-2002 **Casa unifamiliare in località Collepulcino, Poggio Mirteto (RI)**
Opera realizzata
Con M. Tomassetti

ATTIVITÀ DI RICERCA

Ricerche svolte

2009

La riconversione dell'esistente in spazi per la cultura e per la collettività: **il sistema dei Forti militari a Roma**

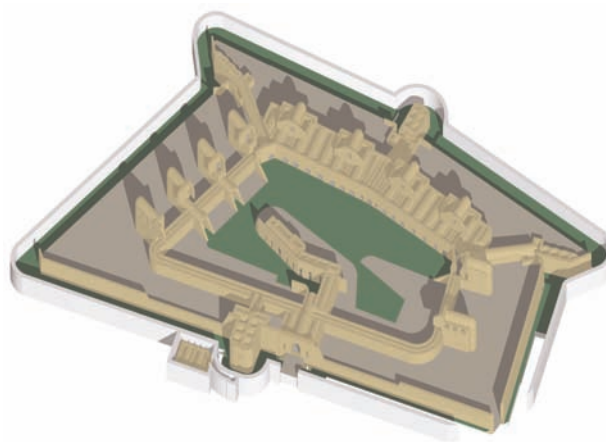
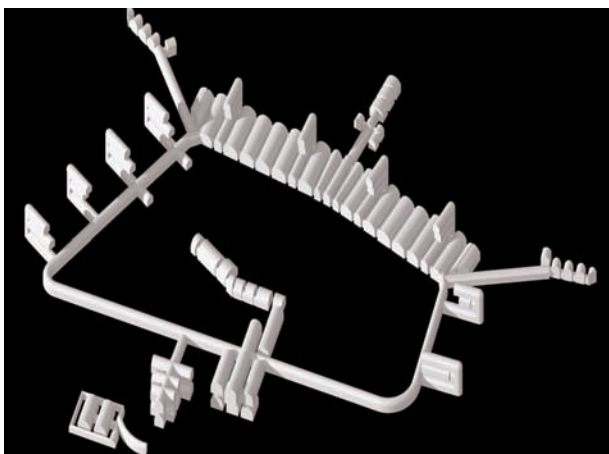

Ricerca d'Ateneo. Responsabile: prof. Andrea Bruschi.



La ristrutturazione del sito di Porta d'Arce a Rieti

Ricerca d'Ateneo. Responsabile: prof. Giancarlo Rosa

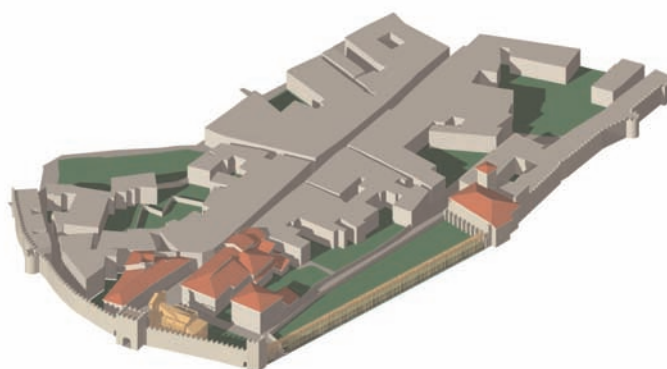

2006-2009

L'allestimento degli Interni nel contenitore storico: il riuso della chiesa di S. Antonio Abate a Rieti del Vignola

Ricerca d'Ateneo. Responsabile: prof. Giancarlo Rosa.

2003-2007

L'architettura degli interni nel piccolo museo: un modello ligneo per Reate

Ricerca d'Ateneo. Responsabile: prof. Giancarlo Rosa.

2002-2004

L'architettura degli interni nel piccolo museo: il tesoro del Duomo di Rieti

Ricerca d'Ateneo. Responsabile: prof. Giancarlo Rosa.

Ricerche in via di svolgimento

SOTTOSUOLI URBANI

La progettazione della "città che scende".

Ricerca d'Ateneo. Responsabile: prof. Paola Veronica Dell'Aira



Il museo della Civiltà romana all'EUR

Ricerca d'Ateneo. Responsabile: prof. Andrea Grimaldi

Sperimentare le idee dell'abitare

Responsabile: prof. Andrea Grimaldi

COLLABORAZIONI ALLA RICERCA

- A. A. 2011-2013 Componente del **RE-LAB - Laboratorio di Rigenerazione, Recupero, Riqualficazione**
Coordinatore del Laboratorio: Prof. Massimo Del Vecchio
- dall'A. A. 2002-2003,
all'A. A. 2011-2012 Collaboratore alla ricerca nel **Corso di Architettura degli Interni**, Università di Roma "La Sapienza" - Facoltà di Architettura "Ludovico Quaroni". Corso di Laurea in Architettura - UE ,
Responsabile Prof. Andrea Grimaldi.
- dall'A. A. 2006-2007,
all'A. A. 2008-2009 Collaboratore alla ricerca nel **Laboratorio di Museografia I**, Università di Roma "La Sapienza" - Facoltà di Architettura "Ludovico Quaroni". Corso di Laurea in Architettura degli Interni e Allestimento - AIA,
Responsabile Prof. Giancarlo Rosa, Prof. Andrea Grimaldi.
- dall'A. A. 2006-2007,
all'A. A. 2008-2009 Collaboratore alla ricerca nel **Laboratorio di Museografia II**, Università di Roma "La Sapienza" - Facoltà di Architettura "Ludovico Quaroni". Corso di Laurea specialistica - PSAI,
Responsabile Prof. Giancarlo Rosa, Prof. Andrea Grimaldi.
- A. A. 2007-2008 Collaboratore alla ricerca nel **Master di II livello Architettura per l'Archeologia - Archeologia per l'Architettura**. Cantieri, progetti e allestimenti in aree archeologiche, Facoltà di Architettura, Università "La Sapienza", Roma, in collaborazione con: Roma Capitale, Sovrintendenza Capitolina, referenti: Dott.sa Anna Sommella Mura, Arch. Maurizio Anastasi. "La dimora della divinità". Struttura museografica e progetto espositivo - Musei Capitolini - Sale del Museo Nuovo.



INCARICHI DI DOCENZA

- A.A. 2012-2013 **Professore incaricato del Laboratorio di progettazione architettonica integrata di Interni e allestimenti - B**, Università di Roma "La Sapienza" - Facoltà di Architettura - Corso di Laurea in Scienze dell'Architettura, SA
- A.A. 2010-2012 **Professore incaricato del Laboratorio di Allestimento**
Corso di Recupero, Università di Roma "La Sapienza" - Facoltà di Architettura "Ludovico Quaroni". Corso di Laurea in Architettura degli Interni e Allestimento - AIA.
- dall'A. A. 2009-2010
all'A.A. 2010-2011 **Responsabile del Modulo di "Museografia"**
Laboratorio di Progettazione Architettonica e Urbana, Università di Roma "La Sapienza" - Facoltà di Architettura "Ludovico Quaroni". Corso di Laurea magistrale in Architettura - Restauro dell'Architettura
Responsabile Prof. Luigi Gazzola
- A. A. 2007-2008,
Il semestre **Tutor per i Moduli "Fondamenti del progetto di Interni" e "Caratteri dell'Architettura"**
Laboratorio di Fondamenti di Progettazione Architettonica, Università di Roma "La Sapienza" - Facoltà di Architettura "Ludovico Quaroni". Corso di Laurea in Architettura degli Interni e Allestimento - AIA.
Responsabile Prof. Adolfo Sajevo
- A. A. 2007-2008 **Tutor al Workshop di Laurea triennale**
C.d.L. di Pomezia, Università di Roma "La Sapienza" - Facoltà di Architettura "Ludovico Quaroni".
- dall'A. A. 2007-2008
all'A.A. 2009-2010 **Incarico di docenza al Master di II livello Architettura per l'Archeologia - Archeologia per l'Architettura.** Lezioni sul tema: "Il sistema museale romano".
- A. A. 2006-2007 **Tutor per la preparazione agli esami di stato**, Corso di laurea triennale AAI, Arredamento e Architettura d'Interni, Università di Roma "La Sapienza" - Facoltà di Architettura "Valle Giulia".



TESI DI LAUREA

Relatore

Tesi di Laurea in Architettura degli Interni e Allestimento,
Università di Roma "La Sapienza" - Facoltà di Architettura "Ludovico
Quaroni". Corso di Laurea in Architettura degli Interni e Allestimento - AIA.

**Progetto per un padiglione per manifestazioni musicali nel giardino
della Filarmonica Romana in via Flaminia.**

Laureanda: Laura De Blasio

Tesi di Laurea in Architettura degli Interni e Allestimento,
Università di Roma "La Sapienza" - Facoltà di Architettura "Ludovico
Quaroni". Corso di Laurea in Architettura degli Interni e Allestimento - AIA.

**Progetto per un padiglione per manifestazioni culturali nel giardino
della Filarmonica Romana in via Flaminia.**

Laureanda: Scilla Gentili

Tesi di Laurea in Architettura degli Interni e Allestimento,
Università di Roma "La Sapienza" - Facoltà di Architettura "Ludovico
Quaroni". Corso di Laurea in Architettura degli Interni e Allestimento - AIA.

**Progetto per un padiglione per manifestazioni musicali nel giardino
della Filarmonica Romana in via Flaminia.**

Laureanda: Maria Luisa Menichelli

Tesi di Laurea in Architettura degli Interni e Allestimento,
Università di Roma "La Sapienza" - Facoltà di Architettura "Ludovico
Quaroni". Corso di Laurea in Architettura degli Interni e Allestimento - AIA.

Progetto per uno stand espositivo nella Nuova fiera di Roma.

Laureanda: Giorgia Meiarini

Tesi di Laurea in Architettura degli Interni e Allestimento,
Università di Roma "La Sapienza" - Facoltà di Architettura "Ludovico
Quaroni". Corso di Laurea in Architettura degli Interni e Allestimento - AIA.

**Progetto di Allestimento nello spazio mostre temporanee del Museo
dell'Ara Pacis.** Laureanda: Giorgia Gallinelli

Correlatore

(Relatore Prof. Luigi Gazzola)

Tesi di Laurea in Restauro, Università di Roma "La Sapienza" - Facoltà di
Architettura "Ludovico Quaroni". Laurea Magistrale in Restauro - LMARA.

**Museo del fiume Tevere nell'area dell'Arsenale Pontificio e delle
Corderie.** Laureanda: Elisa Amodio



(Relatore Prof. Andrea Grimaldi)

Tesi di Laurea in Architettura degli Interni e Allestimento, Università di Roma "La Sapienza" - Facoltà di Architettura "Ludovico Quaroni". Corso di laurea in Architettura degli Interni e Allestimento - AIA.

Piccola casa per il week-end nei dintorni di Subiaco. La casa per un fotografo. Laureanda: Antonella Colaci De Vitiis

(Relatore Prof. Andrea Grimaldi)

Tesi di Laurea in Architettura degli Interni e Allestimento, Università di Roma "La Sapienza" - Facoltà di Architettura "Ludovico Quaroni". Corso di laurea in Architettura degli Interni e Allestimento - AIA.

Stanza per studenti di Architettura. Laureando: Valerio Falconi

(Relatore Prof. Andrea Grimaldi)

Tesi di Laurea in Architettura degli Interni e Allestimento, Università di Roma "La Sapienza" - Facoltà di Architettura "Ludovico Quaroni". Corso di laurea in Architettura degli Interni e Allestimento - AIA.

Piccola casa per il week-end nei dintorni di Subiaco. La casa per un regista. Laureanda: Adriana Buè

PROGETTI DI CONCORSO

Progettista

- 2013 **Riuso Mazzoleni. Riconversione del sito industriale di via Marconi a Seriate (BG) di proprietà della Mazzoleni S.p.A.**
Capogruppo Andrea Grimaldi.
Progetto selezionato per la seconda fase.
- 2011 **Progettazione preliminare alla realizzazione dell'Istituto Alberghiero del Comune di Rieti**
Concorso internazionale. Provincia di Rieti
Con S. Eleuteri, T. Brasiliano, A. Grimaldi, V. Ottavino, C. Pistorello
- 2010 **Riqualificazione urbana di piazza A. De Gasperi, Grottaferrata, (RM)**
Concorso internazionale. Comune di Grottaferrata
Con: M. Tascioni, M. Soccio, C. Pistorello
- Riqualificazione di piazza S. Rufo, Rieti**
Concorso internazionale. Comune di Rieti



Con: G. Rosa, S. Eleuteri, V. Ottavino, C. Pistorello
Progetto quinto classificato

2009 **Riqualificazione dell'Immobile ex Garage Ruspi, Latina**

Trasformazione a struttura museale
Concorso internazionale. Comune di Latina
Con: T. Brasiliano, A. Grimaldi.
Progetto quinto classificato.

2008 **Centro polifunzionale nell'area dell'ex Rossi-sud, Latina**

Concorso internazionale. Comune di Latina
Con: V. Ottavino, M. Terracciano, L. Caporro

2005 **Polo museale unico presso il Palazzo dei Priori di Fermo**

Concorso nazionale. Comune di Fermo (AP).
Con: T. Brasiliano, A. Cusmai, A. Grimaldi.

2004 **La via delle Fornaci**

Concorso nazionale. Comune di Formia (LT)
Con: T. Brasiliano, A. Cusmai, A. Grimaldi, C. Proietti,
N. Sardo, R. Tancredi.
Progetto vincitore.

2003 **Centro congressi nel parco**

Concorso nazionale. Comune di Formia (LT)
Con: T. Brasiliano, A. Cusmai, A. Grimaldi, C. Proietti, N. Sardo

PUBBLICAZIONI

2012 **Giancarlo Rosa. Le cinte murarie di Rieti**

A cura di G. Tomassetti



2011

L'Industria delle Costruzioni bimestrale internazionale d'architettura
maggio-giugno 2012, n. 425, Aeroporti, stazioni, città
Aeroporto internazionale di Bangkok, Thailandia, pp. 54-61

Frames bimestrale internazionale d'architettura
gennaio-febbraio 2011

Materiali tradizionali per un'architettura contemporanea
Mariakloster, il monastero cistercense nell'isola di Tautra in Norvegia



2010

Frames bimestrale internazionale d'architettura
gennaio-febbraio-marzo 2010, n. 150

Ordine e misura dell'involucro. La chiesa di SS. Salvatore a Genzano

Redazione dei lemmi “cucina”, “bagno” e “spa” in: Carbonara, Giovanni e Strappa, Giuseppe (diretta da), **Enciclopedia di Architettura**, sez. Tecnologia edilizia, UTET Scienze Tecniche, Torino, (in corso di stampa)

2008

Costabile, Michelangelo e Tomassetti, Giovanni (a cura di), Giancarlo Rosa. **Lezioni di Museografia**, Officina, Roma 2008

2007

Tomassetti, Giovanni, **Il museo tra salvaguardia del contenitore storico e valorizzazione delle opere esposte**, in Cornoldi, Adriano (a cura di), *Gli Interni nel progetto sull'esistente*, Il Poligrafo, Padova 2007, pp. 147-151.



2005 Collaborazione alla redazione della pubblicazione: Giancarlo Rosa, Andrea Grimaldi, **Architettura degli Interni**, Officina Edizioni, Roma 2005.

Autorizzo il trattamento dei miei dati personali ai sensi del D.lgs. 196 del 30 giugno 2003.

Dott. Arch. Giovanni Tomassetti
Ph.D. in Architettura degli Interni e Allestimento

Roma, 02/10/2013