

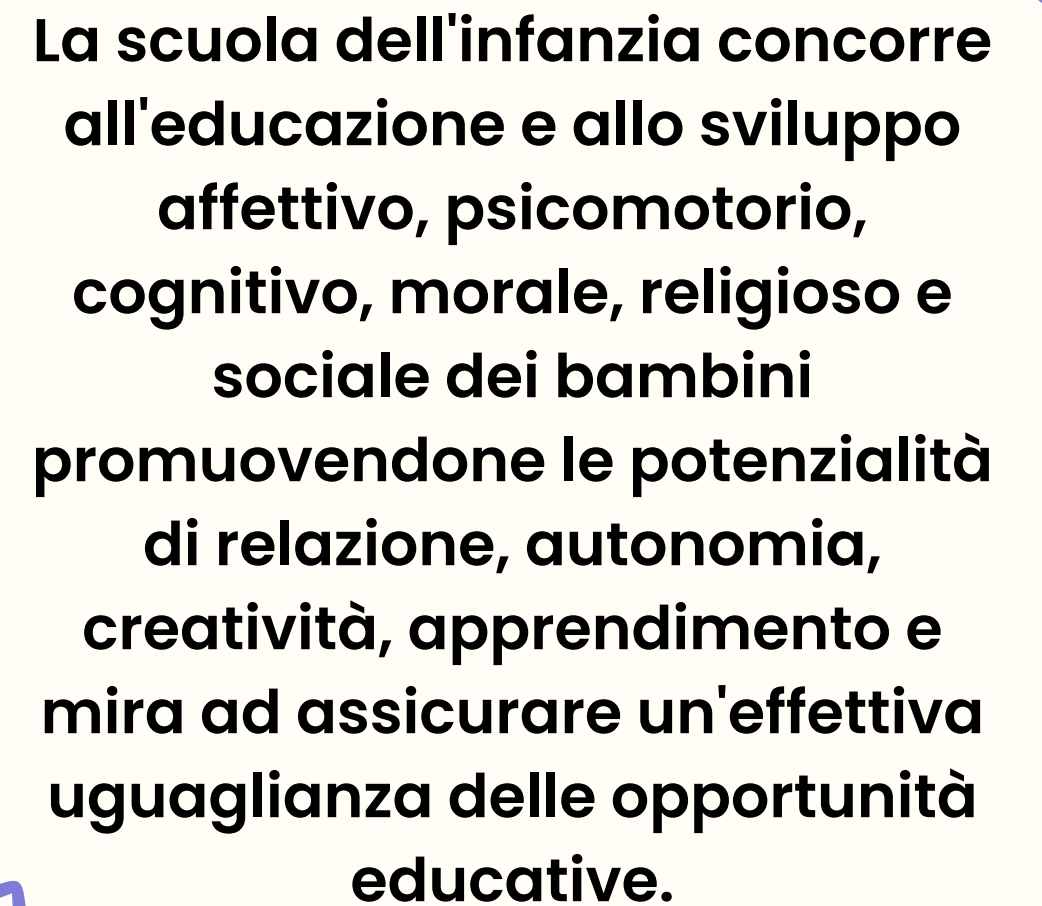

**istituto  
comprensivo  
carlo levi**

# SCUOLA DELL'INFANZIA



La scuola dell'infanzia concorre all'educazione e allo sviluppo affettivo, psicomotorio, cognitivo, morale, religioso e sociale dei bambini promuovendone le potenzialità di relazione, autonomia, creatività, apprendimento e mira ad assicurare un'effettiva uguaglianza delle opportunità educative.

# Plesso Serrapetrona

Via Serrapetrona 121

**7 SEZIONI A TEMPO PIENO**

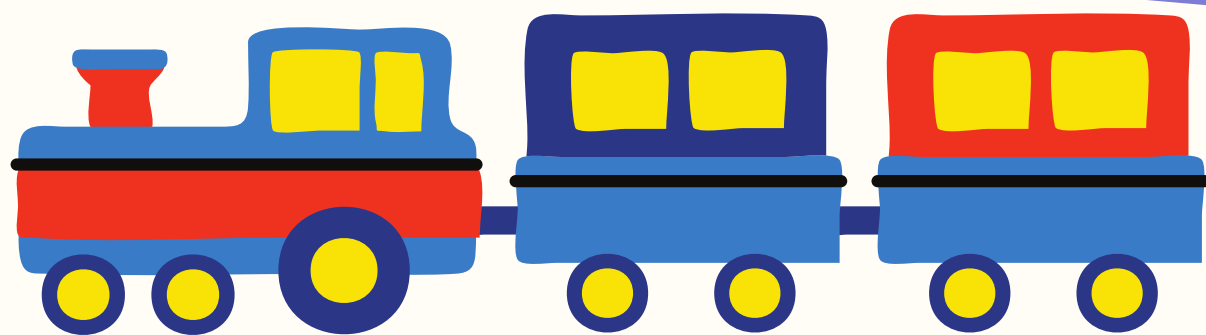

# Plesso Castel Giubileo

Via di Castel Giubileo 41

**2 SEZIONI A TEMPO PIENO**

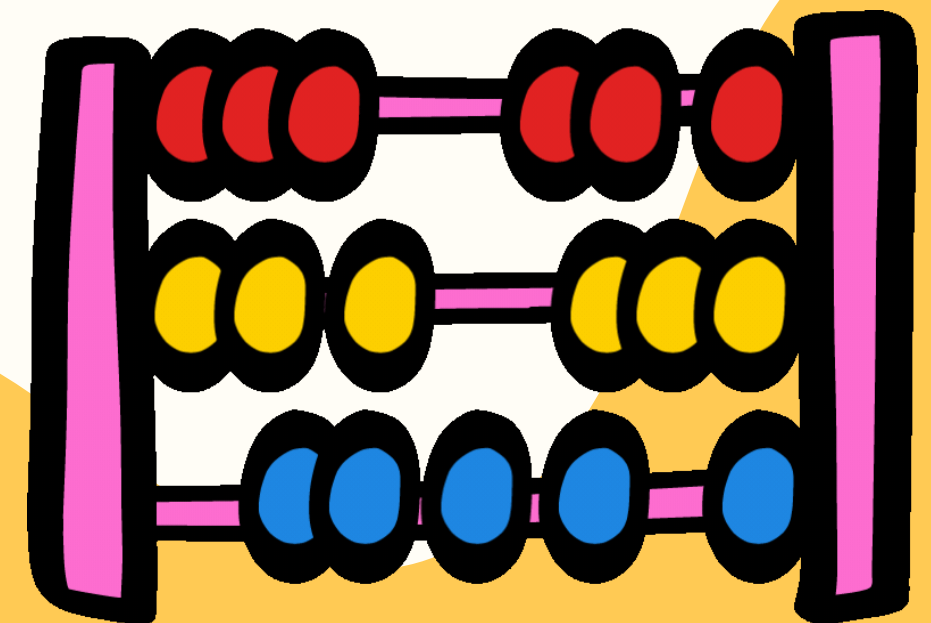
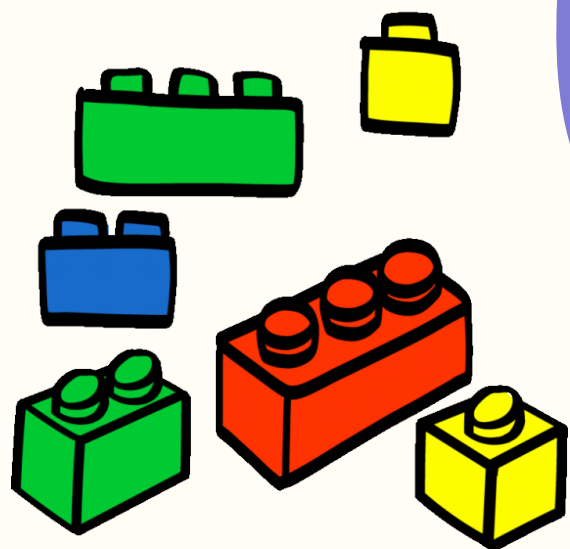





# ORGANIZZAZIONE DELLA GIORNATA SCOLASTICA



Le routines rappresentano, per i bambini, un riferimento importante che permette loro di potersi orientare e percepire la scansione del tempo e della giornata. Inoltre questi eventi stabili e ricorrenti, rispetto al continuo fluire degli eventi della vita quotidiana, restituiscono al bambino stabilità e continuità permettendogli di avere dei punti di riferimento per orientarsi meglio e non avere ansia

**ORE 8.30/9.30 ACCOGLIENZA E GIOCO LIBERO**

**ORE 9.30/10.00 CIRCLE TIME E MERENDA**

**ORE 10.00/11.15 ATTIVITÀ EDUCATIVE/DIDATTICHE**

**ORE 11.15/11,45 GIOCO LIBERO /GIARDINO E PREPARAZIONE AL PRANZO**

**ORE 11.45/12.30 PRANZO**

**ORE 12.30/13.00 RELAX**

**ORE 13.00/14.30 ATTIVITÀ EDUCATIVO/DIDATTICHE**

**ORE 14.30/15.20 GIOCO LIBERO /GIARDINO**

**ORE 15.20/15.40 PREPARAZIONE ALLA MERENDA**

**ORE 15.40/16.00 MERENDA**

**ORE 16.00/16.30 USCITA**

**Il plesso di Castel Giubileo segue la stessa scansione oraria  
ma con inizio 8.20 e chiude alle 16.20**



# Plesso Serrapetrona

## Gli spazi scolastici

L'ambiente è considerato "terzo educatore" e gioca un ruolo decisivo nel determinare la qualità degli apprendimenti. Le aule, i laboratori, gli arredi, i materiali didattici: tutto questo crea l'ambiente dove il bambino vive, apprende, fa esperienze, entra in relazione con gli altri. Lo spazio nella scuola dell'infanzia é un elemento costitutivo per la formazione del pensiero e possiede un linguaggio forte e incisivo.

### L' AULA



### IL GIARDINO





# Plesso Serrapetrona

## Gli spazi scolastici

### LA BIBLIOTECA



### LA PSICOMOTRICITA'





# Plesso Serrapetrona

## Gli spazi scolastici

### AULA STEM

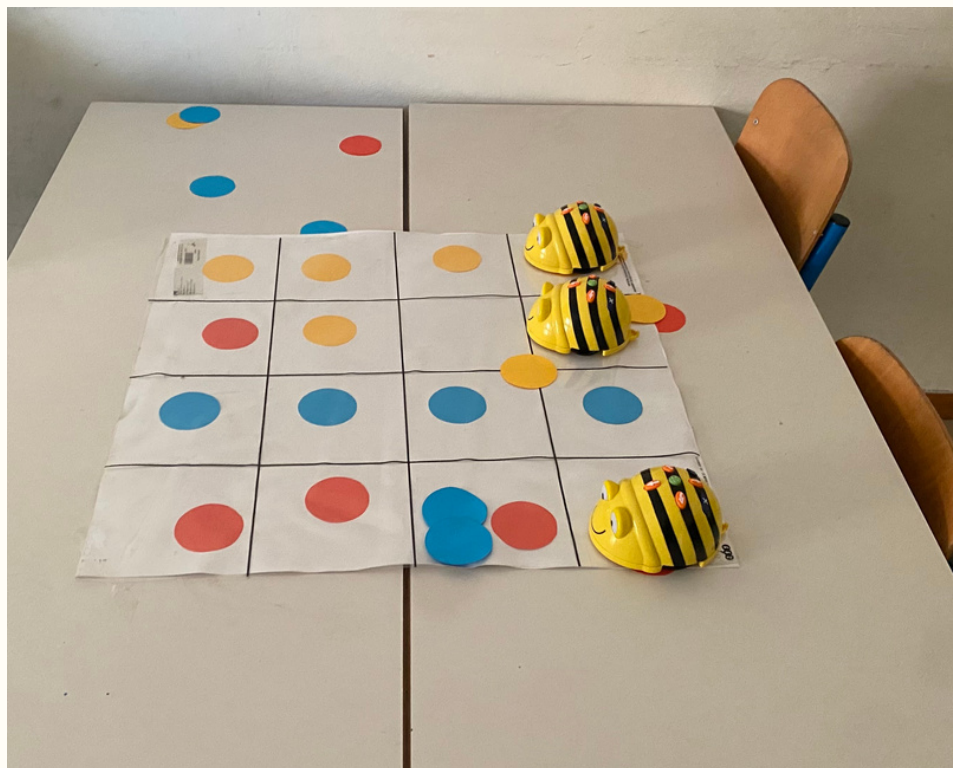



# Plesso di Castel Giubileo

## Gli spazi scolastici

### IL GIARDINO



### AULA POLIFUNZIONALE



L'ambiente è considerato "terzo educatore" e gioca un ruolo decisivo nel determinare la qualità degli apprendimenti. Le aule, i laboratori, gli arredi, i materiali didattici: tutto questo crea l'ambiente dove il bambino vive, apprende, fa esperienze, entra in relazione con gli altri. Lo spazio nella scuola dell'infanzia è un elemento costitutivo per la formazione del pensiero e possiede un linguaggio forte e incisivo.



# Plesso di Castel Giubileo

## Gli spazi scolastici

### LA BIBLIOTECA



### AULA STEM





**VI ASPETTIAMO  
NUMEROSI  
IL 18 GENNAIO  
AL NOSTRO  
OPEN DAY**

Istituto Comprensivo  
Carlo Levi

**OPEN  
DAY**

SCUOLA DELL'INFANZIA  
SCUOLA PRIMARIA  
SCUOLA SECONDARIA DI I GRADO

**30**  
**NOVEMBRE** e **18**  
**GENNAIO**

Serrapetrona  
Castel Giubileo  
Monte San Giusto

dalle 17:00 alle 18:30    dalle 17:00 alle 18:30    dalle 14:30 alle 16:00

Ai genitori ed agli alunni nuovi iscritti dell'anno scolastico 2024/2025  
 presenteremo l'OFFERTA FORMATIVA e mostreremo i LOCALI DELLA SCUOLA  
 A seguire si svolgeranno, con i bambini presenti,  
 delle

**ATTIVITÀ' LABORATORIALI**